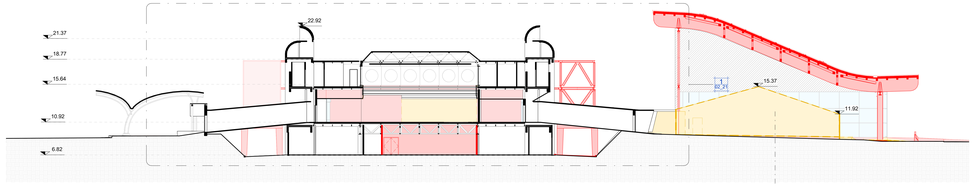

Terminal Arrivi -Sezione AA

Scala 1 : 200

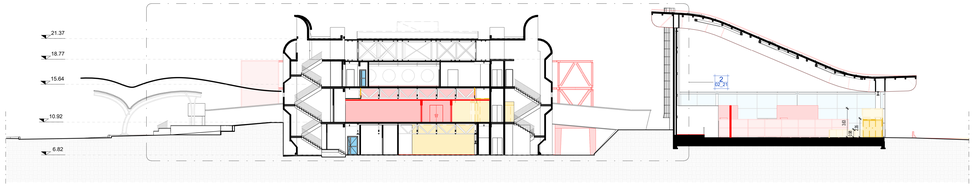

Terminal Arrivi -Sezione BB

Scala 1 : 200

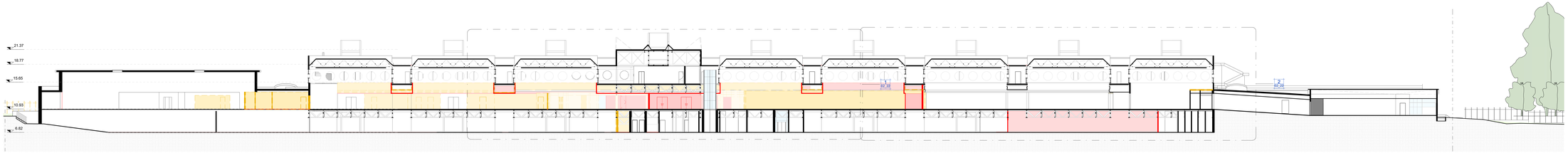

Terminal Arrivi -Sezione CC

Scala 1 : 200

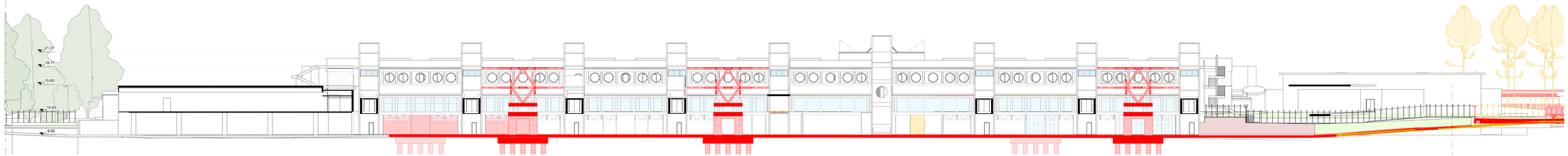

Terminal Arrivi -Sezione DD

Scala 1 : 200

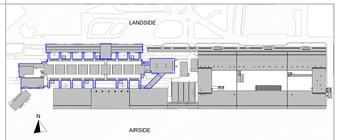

LEGENDA GRAFICA

0.00	QUOTA FINITO PIANTA	0	ASSE STRUTTURALE		LINEA DOGANALE
F. 0.00	QUOTA FINITO SEZIONE	000	DIMENSIONE LINEARE	0%	LINEA DI PENDENZA
XXX XXX NR — Nome Locale N° — Numero Locale R m — Area Altezza non definita B C H P — Finiture Locale		80 X 120 h 200	ETICHETTA PORTE dimensione netta		INDICAZIONE INGRESSO
		12	ETICHETTA MURI	N	INDICAZIONE NORD

Gli elementi campiti in arancione sono previsti in progetto ma esclusi in appalto.

Area non soggetta ad intervento
Locali esclusi dall'intervento in appalto

Area a rustico
Locali consegnati a rustico

Pavimentazione esistente
Pav. esclusa dall'intervento in appalto

ENAC
ENTE NAZIONALE PER L'AVIAZIONE CIVILE

Ente Nazionale per l'Aviazione Civile

AEROPORTO CIVILE DI LAMEZIA TERME (CZ)

SACAL

LOTTO L1 - Sviluppo aerostazione passeggeri
CUP: H84G22000030009
LOTTO L2 - Interventi per la security e la digitalizzazione
CUP: H86G22000280002
LOTTO L6 - Potenziamento delle reti di sottoservizi e impianti tecnologici
CUP: H84G22000060009

PROGETTO ESECUTIVO

LOTTO 1

ARCHITETTURA - DEMOLIZIONI E RICOSTRUZIONI
Terminal Arrivi - Sezioni

GRUPPO DI PROGETTAZIONE
Raggruppamento Temporaneo di Professionisti

Direttore Tecnico e Responsabile integrazione prestazioni specialistiche: ing. Filippo Bucella
Geologia: dott. Emanuele Fresia
Progettazione strutture: ing. Alessandro Cecchetti
Project Manager: ing. Emanuela Perna
CSP: arch. Elisabetta Fusco

Direttore Tecnico: ing. Gianbattista Parrotti
Progettazione Specialistica Impianti
ing. Marco Bergamo
P.I. Daniele Tagliv
ing. Enrico Facchinetti

AERTEC
Direttore tecnico: ing. Aeronautico Carlos Berenguer Lopez
Responsabile esterno di trasporto:
ing. Pedro Tena Cattarin

VALLE 3.0
Direttore tecnico: arch. Emanuela Valle
Progettazione architettonica:
arch. Maria Camilla Valle
arch. Leonardo Giovannozzi

incide
Direttore tecnico e progettazione strutturale:
ing. Gianluca Valdemi
Coordinatore progettazione strutture
ing. Matteo Paparozzi

CODICE ELABORATO								REVISIONE		
Fase	Lotto	Ambito	Disciplina	Tipo	Numero	Rev	Scala	Id.	Data	Descrizione
E	L1	02	ARC	SZ	02	A	As indicated	1 2 3 4	FEBBRAIO 2021	EMISSIONE

NOME FILE: AR15P-E-L1-02-ARC-SZ-02-A.dwg

REDAZIONE: M.D. VALLE 3.0

Visto del Committente: **Società Aeroportuale Calabrese S.p.A.**

INTERVENTO FACENTE PARTE DEL
Contratto Istituzionale di Sviluppo
"CIS VOLARE"

IL RESPONSABILE DEL PROCEDIMENTO
ing. Ferdinando Saracco

IL POST HOLDER DI AREA
OPERATIONAL PORTFOLIO MANAGER: Emilio Perrotta
PASSENGER EXPERIENCE Vanessa Gatti SEIN: Sabrina Milano
PH PROGETTAZIONE: Ferdinando Saracco

Approvazione **ENAC**: